

- Eolienne du projet
- Périmètre d'étude immédiat
- Rayon = 1km
- Frontière nationale
- Limite communale
- Infrastructures**
- Autoroute existante
- Autoroute en projet
- Route de liaison
- Route de liaison en projet
- Ligne existante
- Ligne en projet
- Ligne HT existante
- Ligne HT en projet
- Canalisation existante
- Canalisation en projet
- Ligne MT existante
- Périmètres de protection**
- Périmètre d'intérêt paysager
- Périmètre d'intérêt culturel, historique ou esthétique
- Liaisons écologiques
- Périmètre de réservation
- Périmètres des révisions partielles**
- En vigueur
- Annulation
- Affectations**
- Zone d'habitat
- Zone d'habitat à caractère rural
- CET Centre d'enfouissement technique
- Zone de services publics et d'équipements communautaires
- Zone de loisirs
- Zone d'activité économique mixte
- Zone d'activité économique industrielle
- Zone d'activité économique spécifique Agro-Economique
- A.E. Zone d'activité économique spécifique Grande Distribution
- G.D. Zone de dépendance d'extraction
- DE Zone d'aménagement communal concerté
- ZACC Zone d'aménagement communal concerté à caractère économique
- Zone agricole
- Zone forestière
- Zone d'espaces verts
- N Zone naturelle
- P Zone de parc
- Voie navigable ou plan d'eau

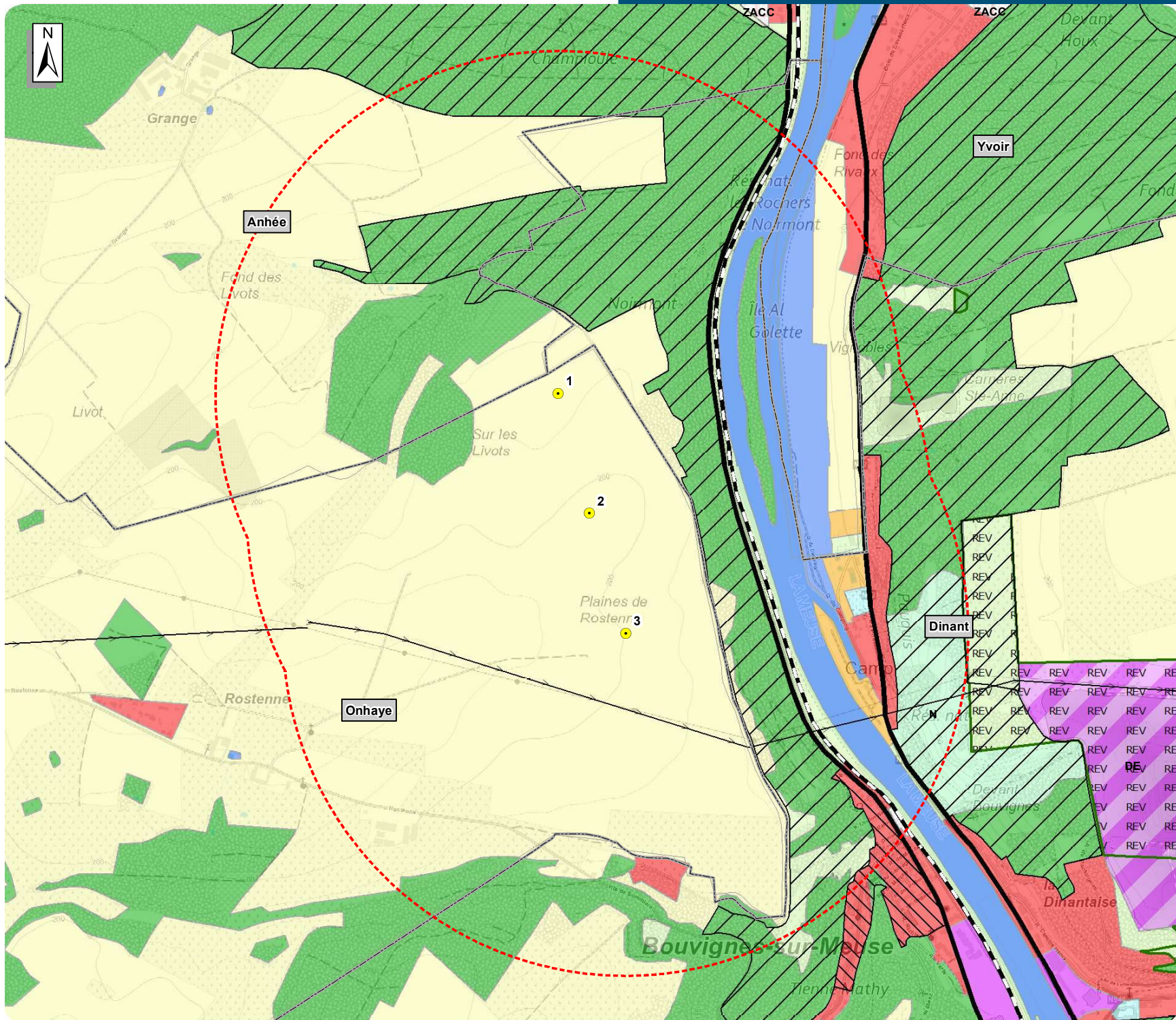

CSDINGENIEURS+
INGÉNIEURS PAR NATURE

Information

ETUDE D'INCIDENCES SUR L'ENVIRONNEMENT
PROJET ÉOLIEN À ONHAYÉ

Echelle : 0 400 m

Date : novembre 2022

Références : BEL000531.02

Sources : Extraits des cartes topographiques CartoWeb, IGN, 2022
Plan de secteur, SPW, 2022
Limites administratives, ASGP, 2022

Auteur d'étude : **CSDINGENIEURS+**

Demandeur : **Aspiravi**